

Ostansicht 1:100

ABKÜRZUNGEN:			
RFB	Rohfußboden	OK	Oberkante
FFB	Fertigfußboden	UK	Unterkante
RD	Rohdecke	VK	Vorderkante
FD	Fertigdecke	LH	Lichte Höhe
BRH	Brüstungshöhe	SW	Schmutzwasser
ST	Sturz	RW	Regenwasser
UZ	Überzug	DR	Drainage
UZ	Unterzug	BA	Bodenablauf
T30	Tür feuerhemmend	HKV	Heizkreisverteiler
T90	Tür feuerbeständig	FBH	Fußbodenheizung
VDS	Tür vollwandig, dicht- und selbstschließend	HK	Heizkörper
RS	Tür rauchdicht und selbstschließend	HTW	Handtuchwärmer

LEGENDE	
Stahlbeton	BD Bodendurchbruch
Beton WU-Beton	DD Deckendurchbruch
Beton Fertigteil	WD Wanddurchbruch
Beton unbewehrt	WS Wandschlitz
Mauerwerk	WA Wandaussparung
Mauerwerk hohe Rohdichte	RH Rohrhluse
Leichtbauwand	OK Rohbau
Holz / Bauholz	UK Rohbau
Stahl	OK Fertigbau
Dämmung hart	UK Fertigbau
Dämmung weich	
Abbruch	

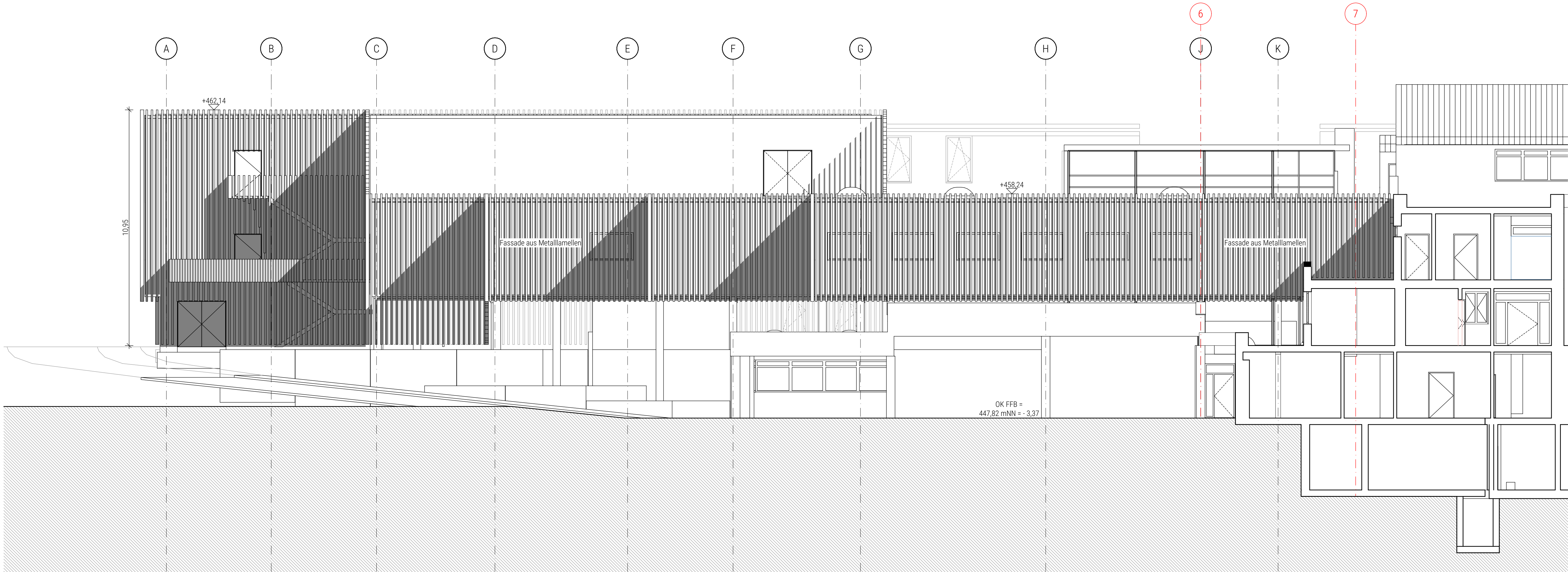

Südansicht 1:100

Sämtliche Maße, Vorleistungen und Ausführungsunterlagen sind vom Auftragnehmer eigenverantwortlich zu überprüfen. Unstimmigkeiten und Fragen sind vor der Ausführung mit der Bauleitung zu klären. Bedenken gegen die Ausführung sind vor der Ausführung schriftlich anzugeben. Die Werkpläne gelten in Verbindung mit den jeweiligen Fachplanungen, in denen zusätzliche Angaben vorhanden sein können. Alle angegebenen Maße sind Rohbaum Maße. Türöffnungen und Brüstungshöhen beziehen sich auf den Rohfußboden.

IND.	ÄNDERUNG	DATUM	GEZ.
1	Stand: Funktionalausschreibung	25.02.26	
2	Stand: Rohbauausschreibung	30.04.26	

**OAK-BT2-ARC-A-AN-XX- -312-1-F**

PLAN-NR./INDEX	
MAßSTAB	<b>1:100</b>
BAUSTELLE	<b>Im Kälbesrain 1 73430 Aalen</b>
BAU/HERR	<b>Eigenbetrieb Immobilien Kliniken Ostalb</b>
PROJEKT NR	<b>2010-62-74</b>

**Ostalbklinikum Aalen  
Neubau von OP-Sälen in  
Modulbauweise**